

Template installieren und aktivieren

Das Template (Layout) muss zuerst von der Webseite <http://www.joomlaos.de> heruntergeladen werden. Siehe separate Anleitung

1. Installieren

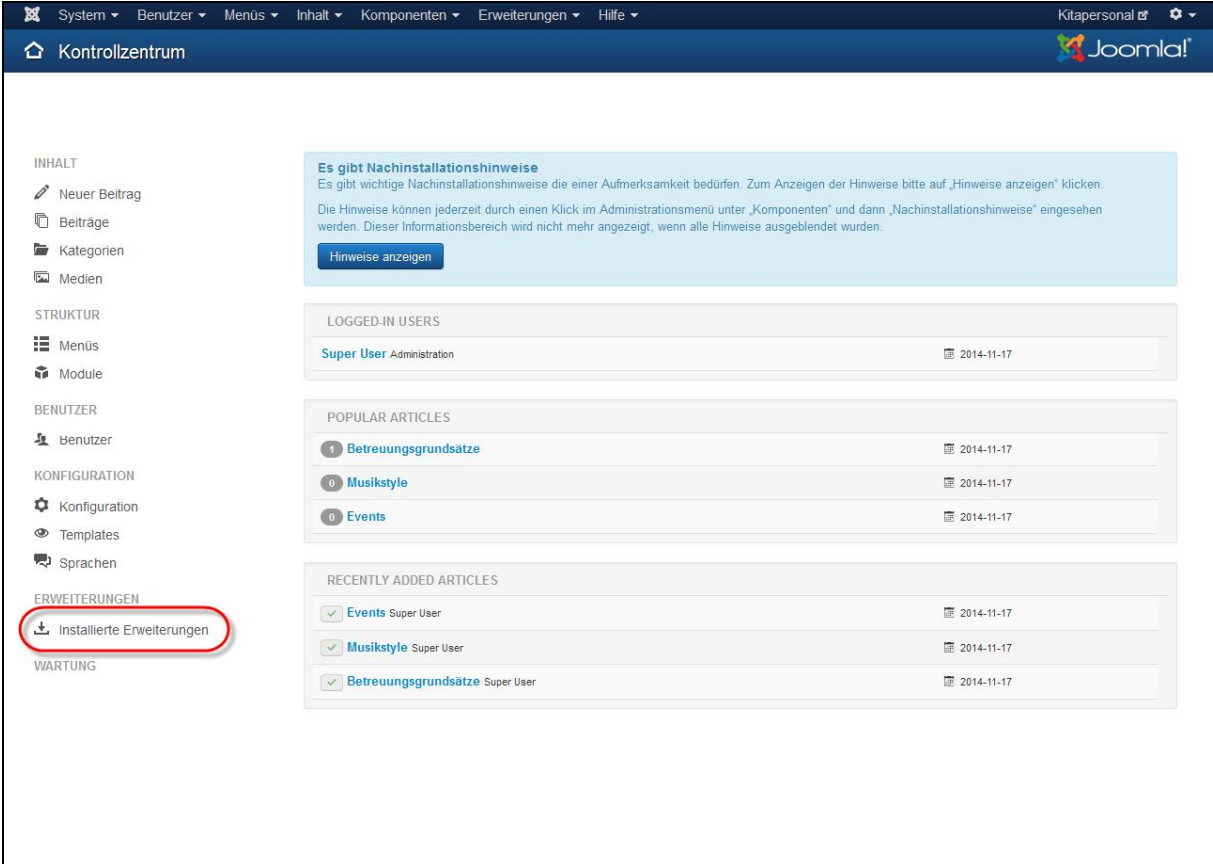

- Im Kontrollzentrum Link Installieren Erweiterungen anklicken

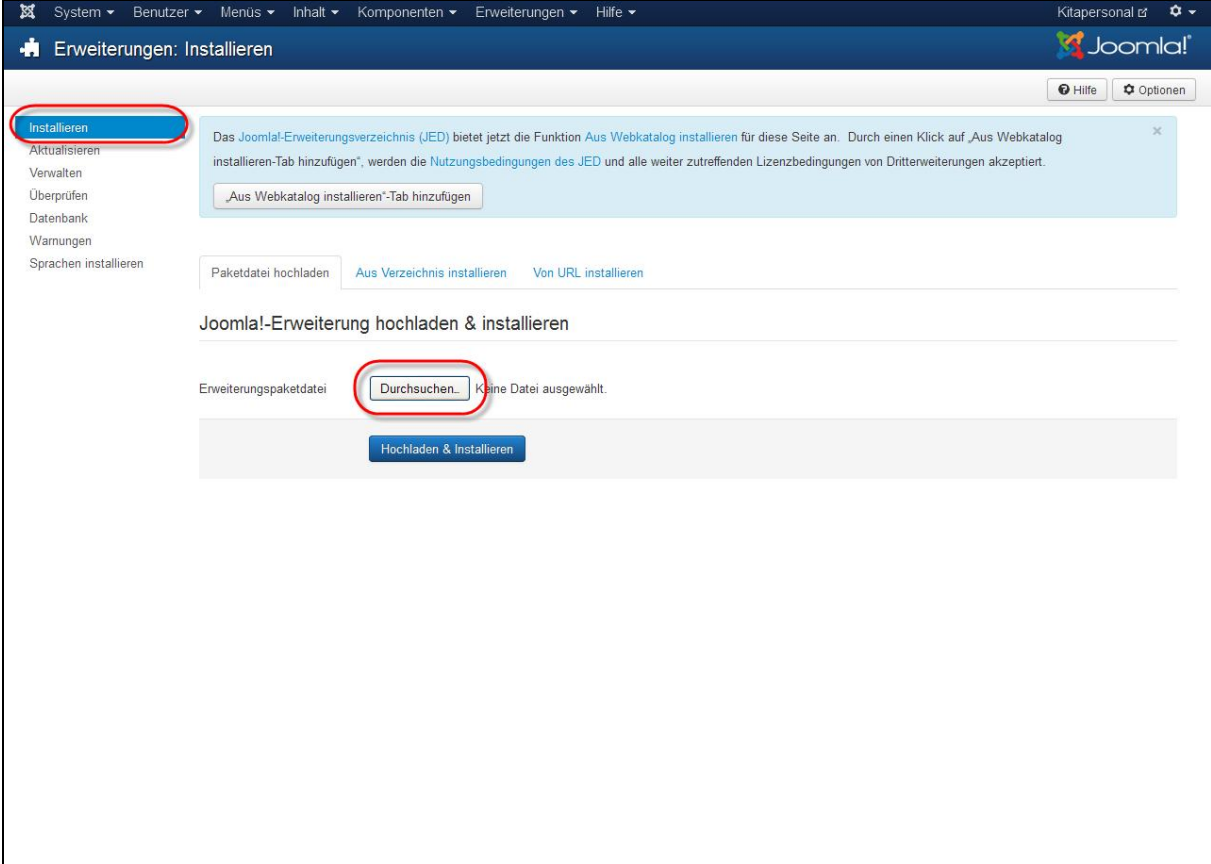

- auf Schaltfläche Durchsuchen klicken

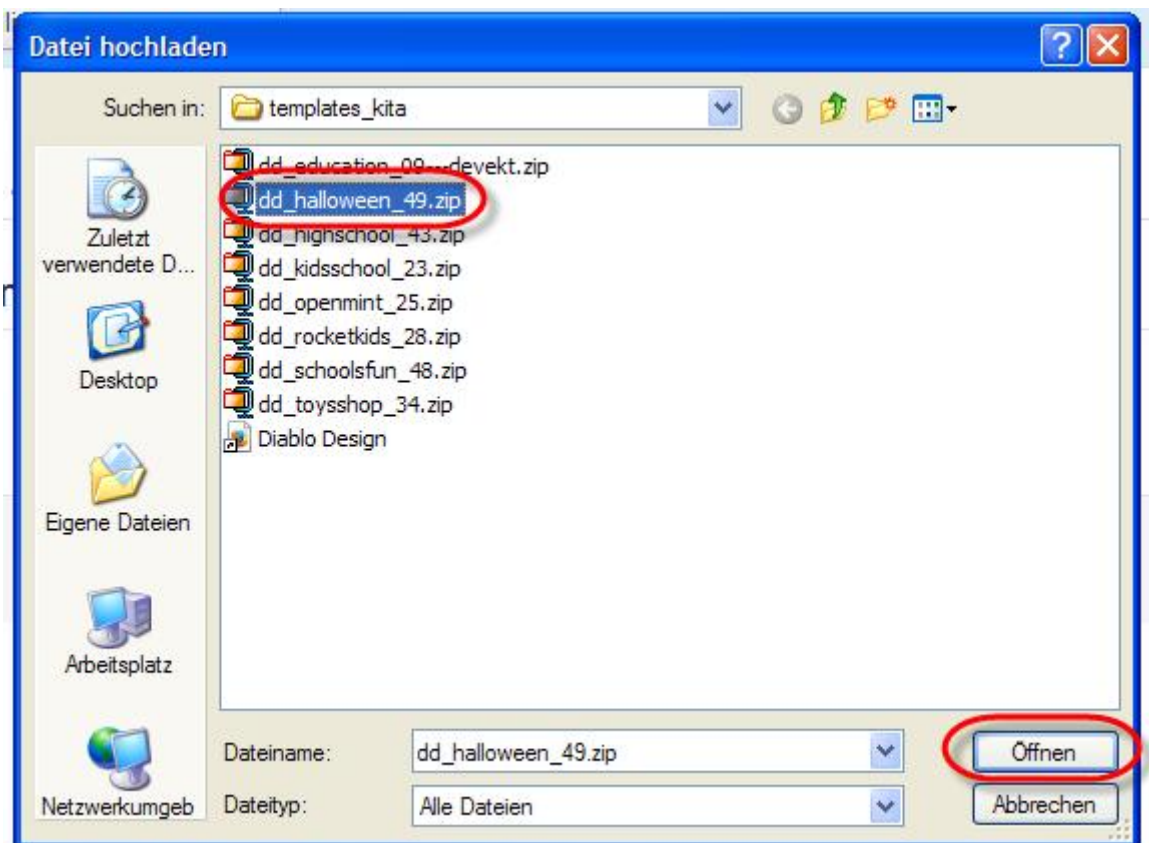

- Das zuvor heruntergeladene .zip markieren und Schaltfläche öffnen klicken

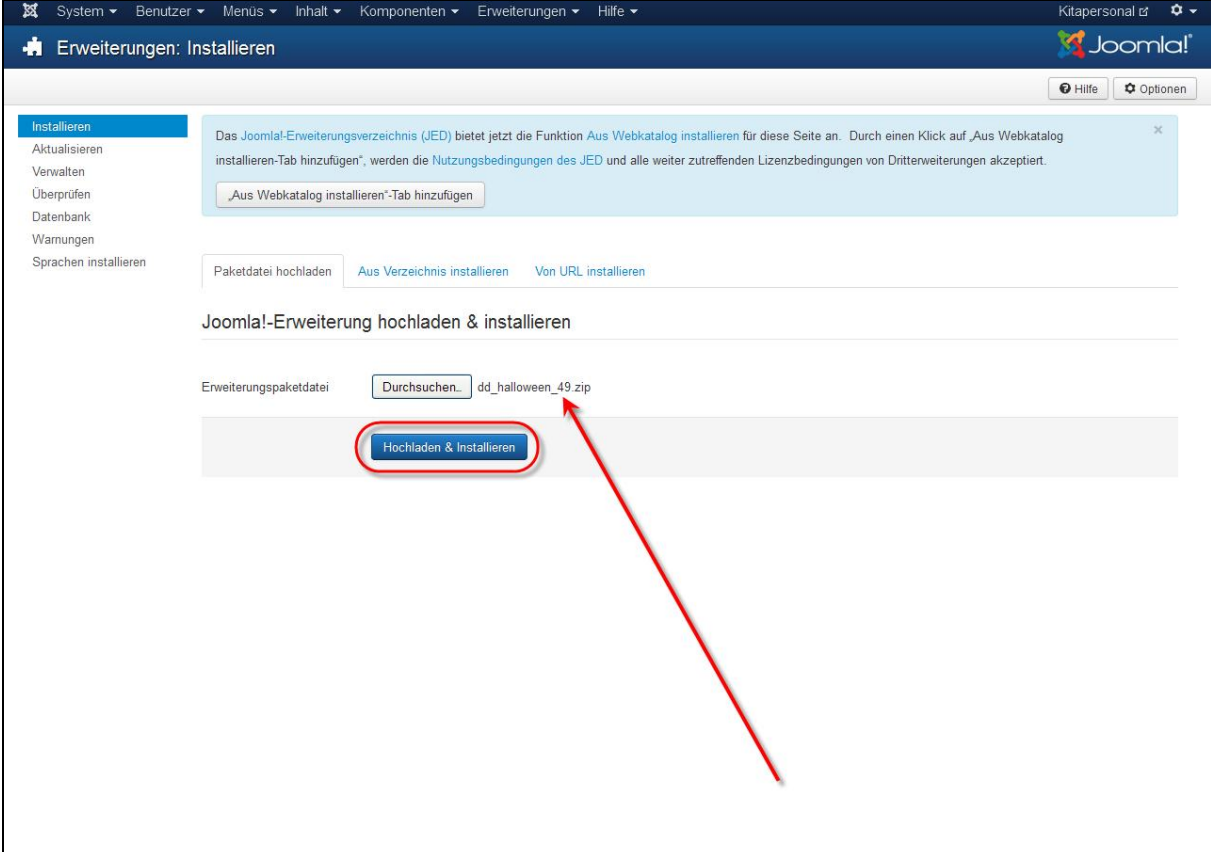

- Schaltfläche Hochladen und Installieren klicken

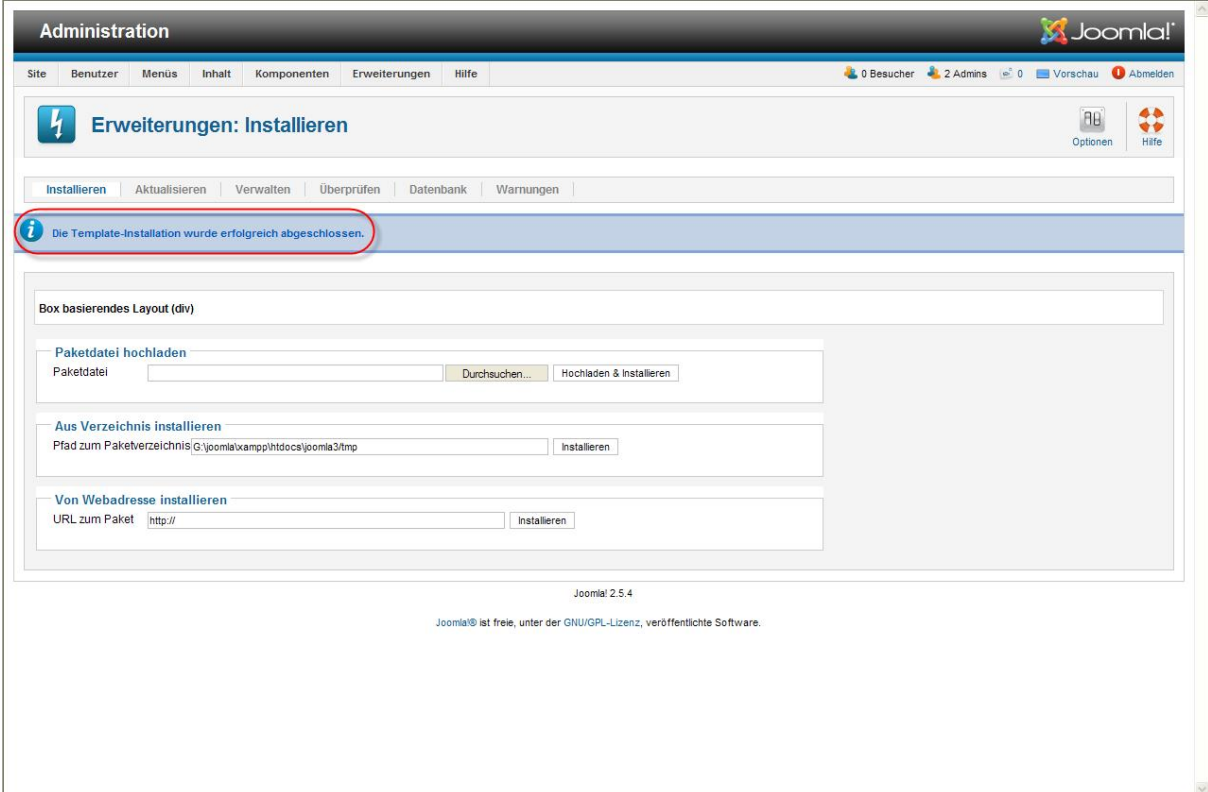

2. Aktivieren

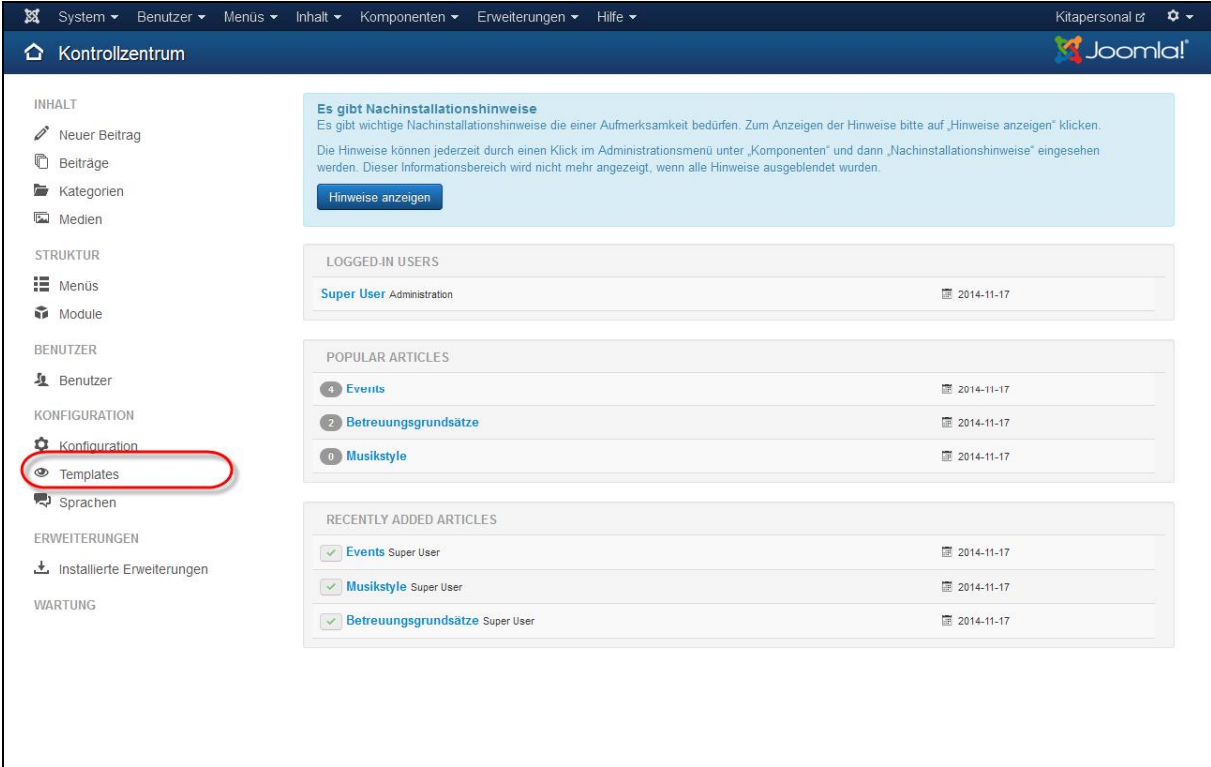

- Im Kontrollzentrum Link Templates klicken

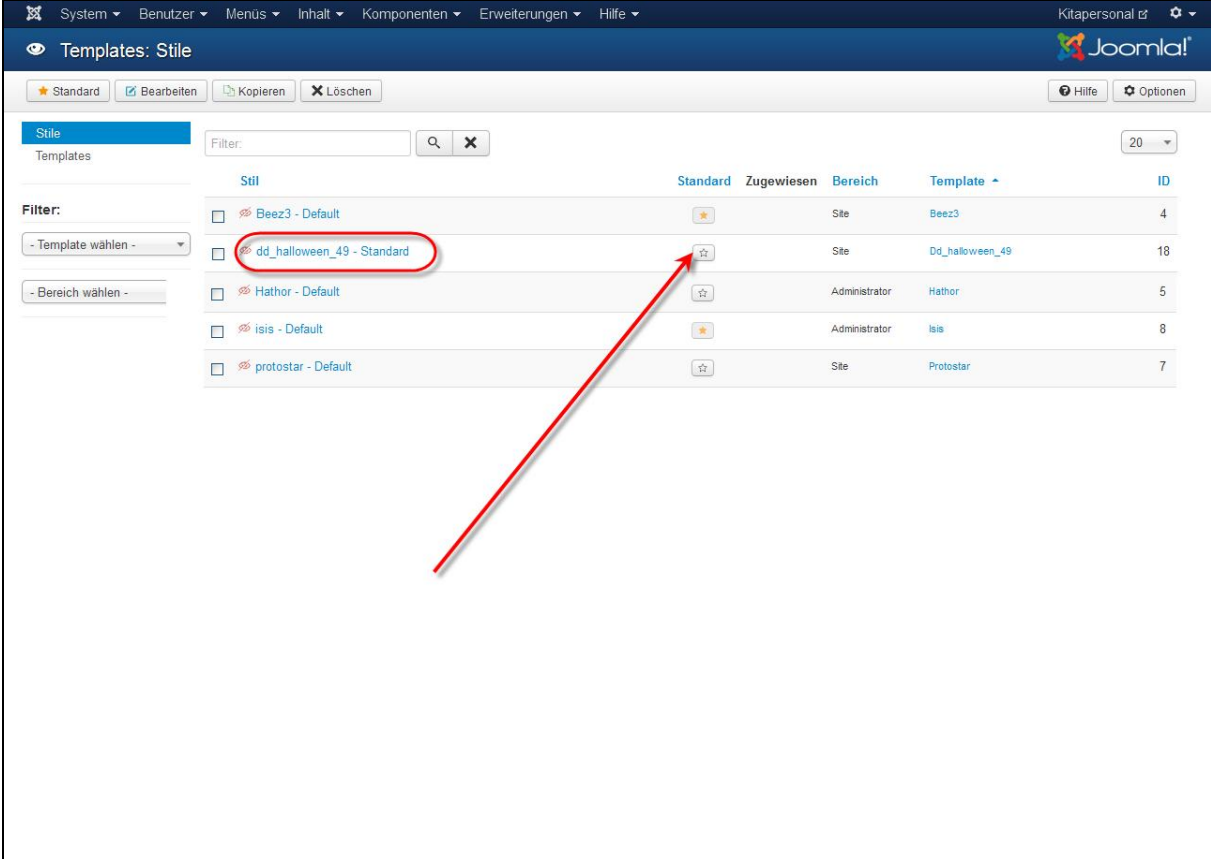

Stil	Standard	Zugewiesen	Bereich	Template	ID
<input type="checkbox"/> Beez3 - Default	<input checked="" type="checkbox"/>		Site	Beez3	4
<input type="checkbox"/> dd_halloween_49 - Standard	<input checked="" type="checkbox"/>		Site	Dd_halloween_49	18
<input type="checkbox"/> Hathor - Default	<input type="checkbox"/>		Administrator	Hathor	5
<input type="checkbox"/> isis - Default	<input checked="" type="checkbox"/>		Administrator	isis	8
<input type="checkbox"/> protostar - Default	<input type="checkbox"/>		Site	Protostar	7

- Das gewünschte Layout aussuchen und als Standard setzen indem der Stern geklickt wird. Dieser wird dann gelb

Das Layout ist nun auf der Webseite aktiv

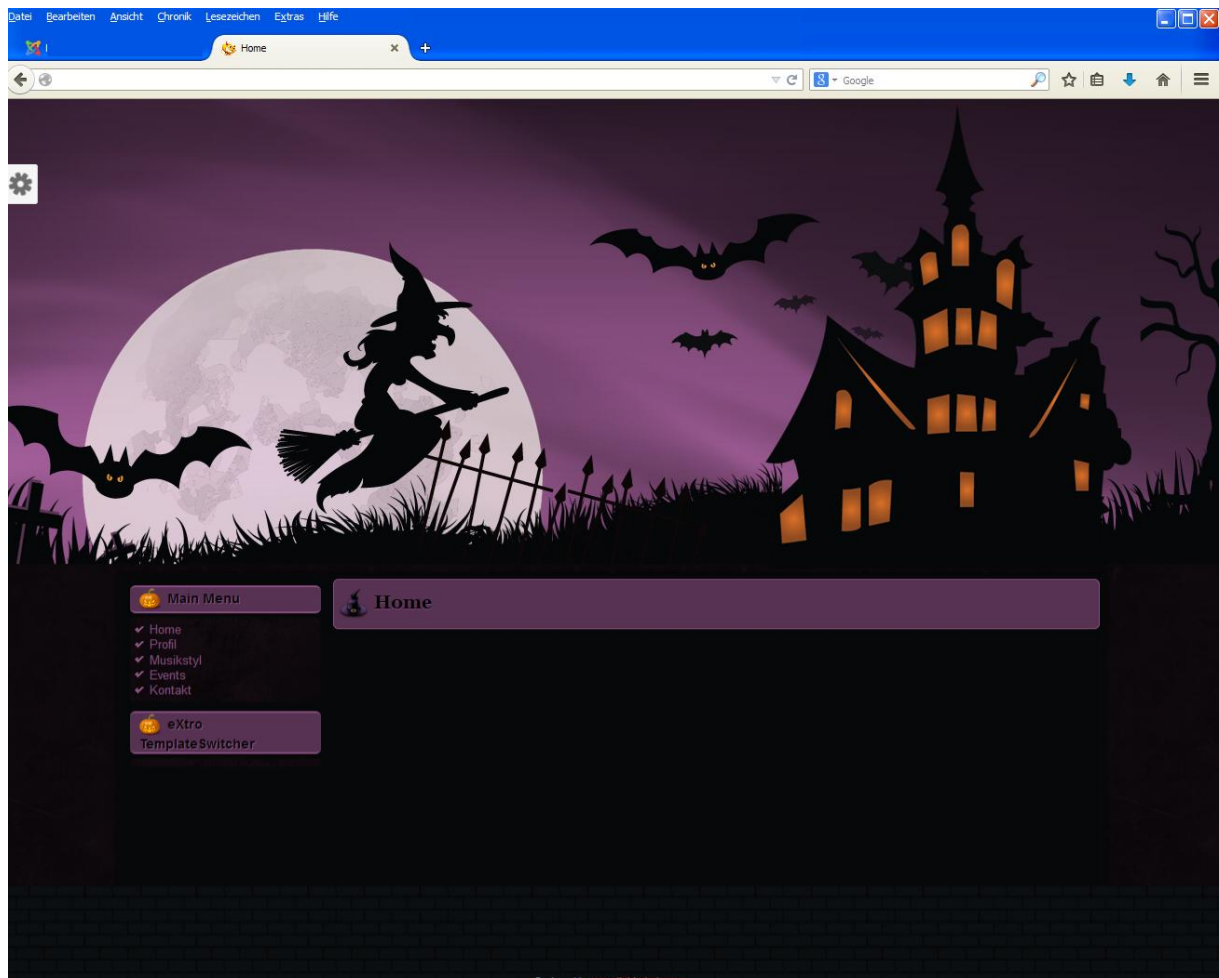

ACHTUNG nicht jedes Template hat dieselben Modulpositionen. Daher kann es sein, dass z.B. das Menü nicht mehr sichtbar ist oder von der linken Seite auf die rechte Seite wechselt.

Die Modulpositionen sind in einer separaten Anleitung beschrieben